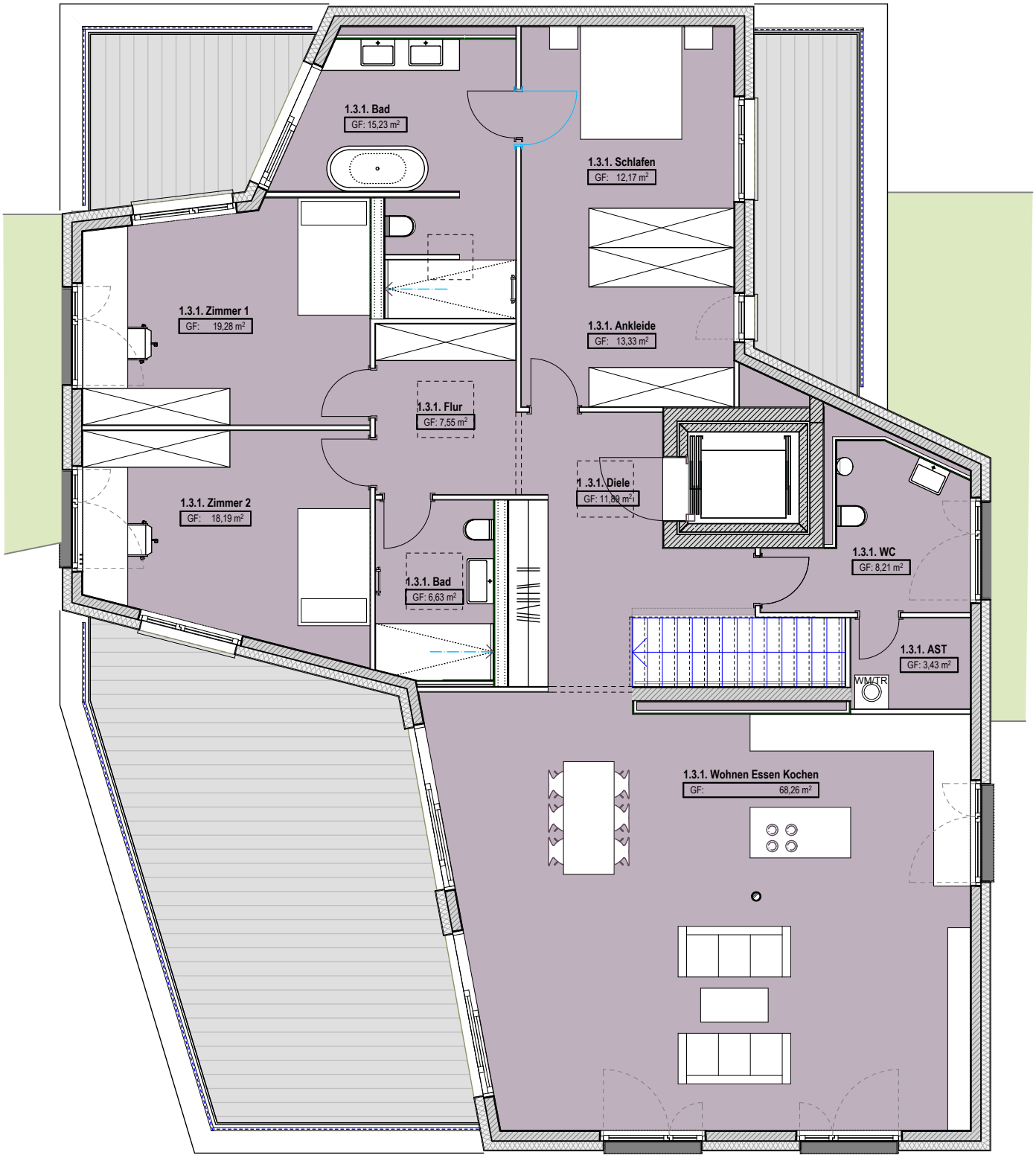

Quartiersentwicklung
Schillergärten Kronberg

Wilma Wohnen RM GmbH
Kuhwaldstraße 46
60486 Frankfurt

M 1:100 26.07.2017

Pentgeschoss Haus 1-3

wolfgang ott
dipl.-ing. architekt bda
katharinenstr. 14
61476 kronberg

06173 - 952227
info@ott-line.de

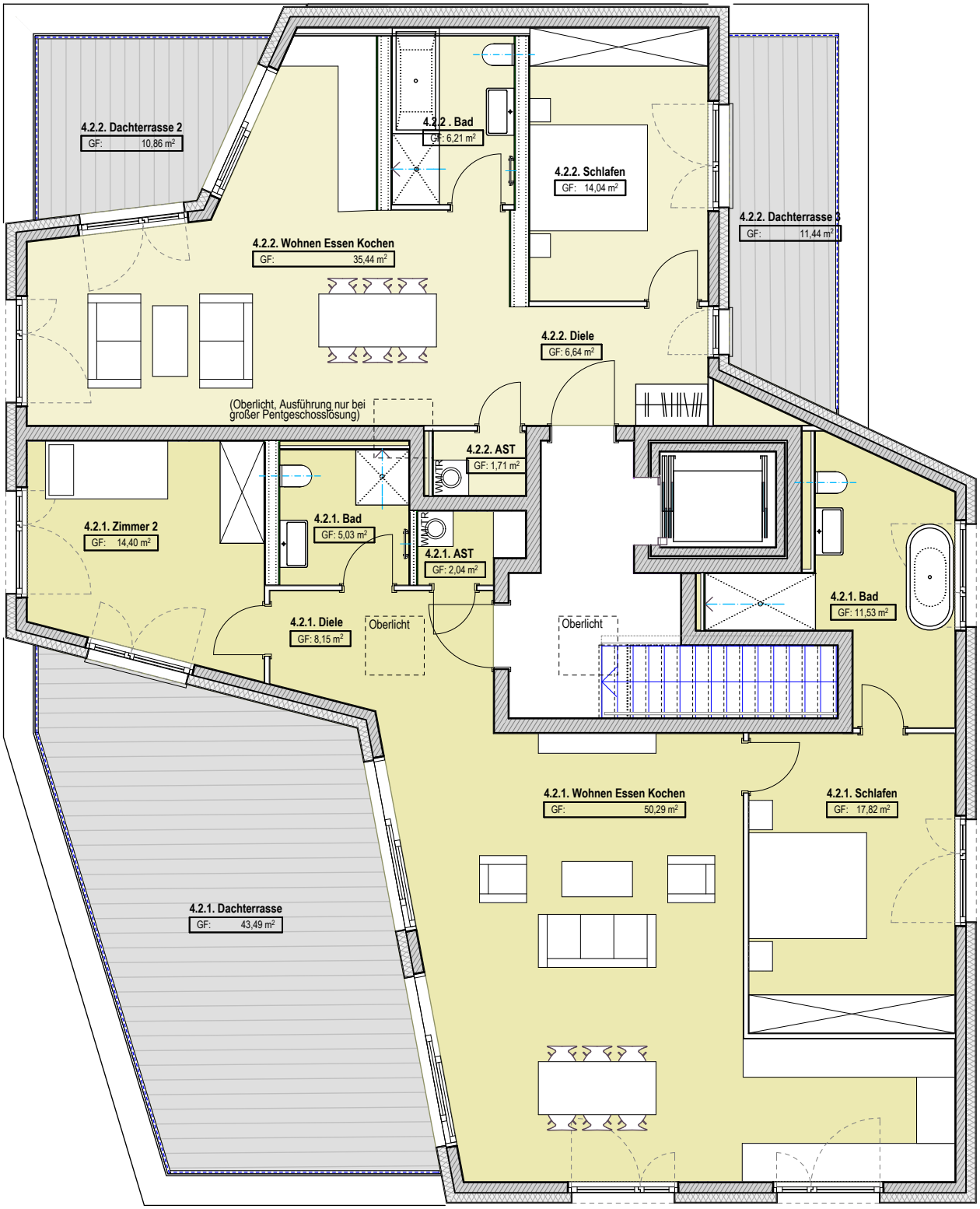

Quartiersentwicklung
Schillergärten Kronberg

Wilma Wohnen RM GmbH
Kuhwaldstraße 46
60486 Frankfurt

M 1:100 26.07.2017

Pentgeschoss Haus 4-6

wolfgang ott
dipl.-ing. architekt bda
katharinenstr. 14
61476 kronberg

06173 - 952227
info@ott-line.de

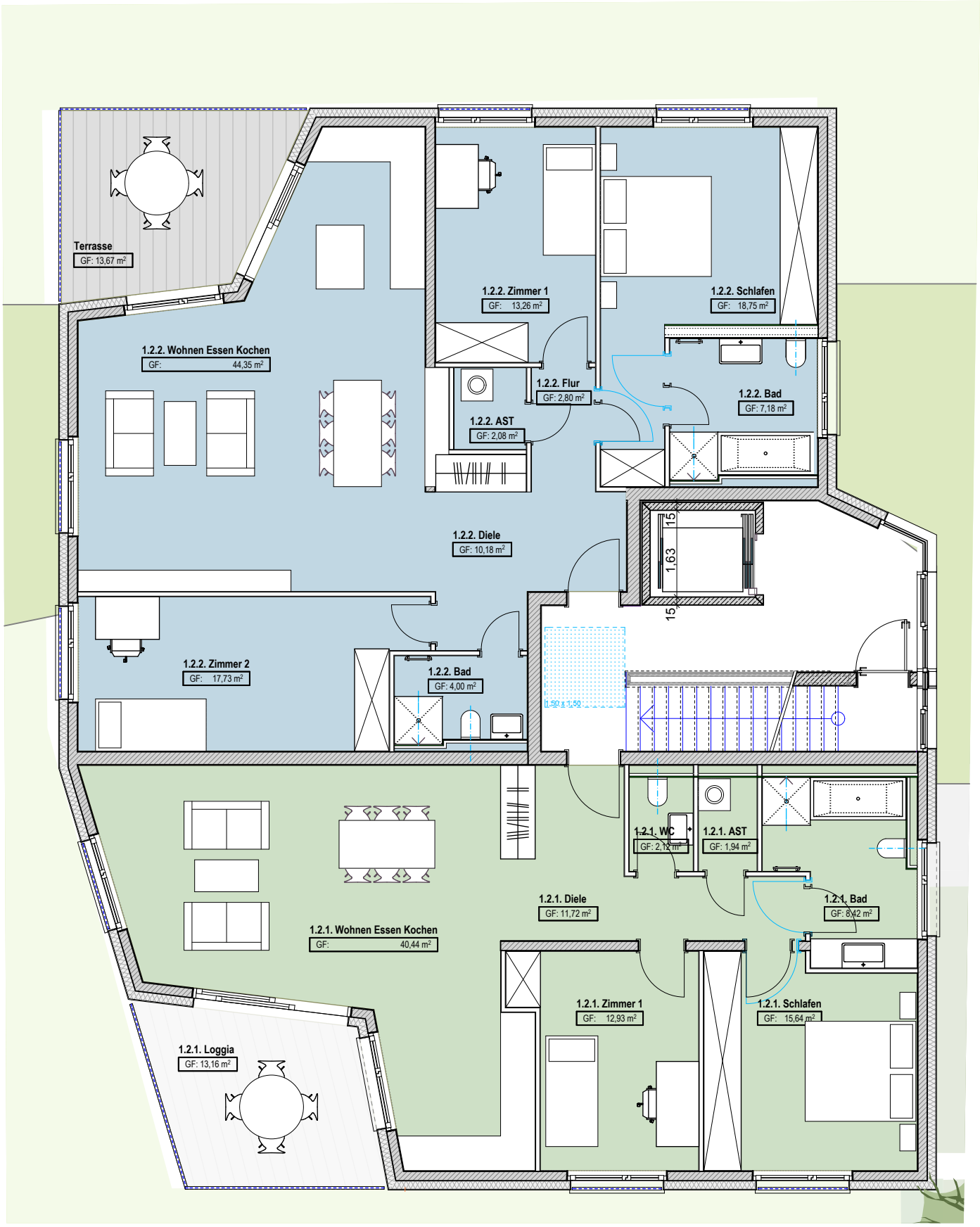

Quartiersentwicklung
Schillergärten Kronberg

Wilma Wohnen RM GmbH
Kuhwaldstraße 46
60486 Frankfurt

M 1:100 26.07.2017

Regelgeschoss Haus 1-4

wolfgang ott
dipl.-ing. architekt bda
katharinenstr. 14
61476 kronberg

06173 - 952227
info@ott-line.de

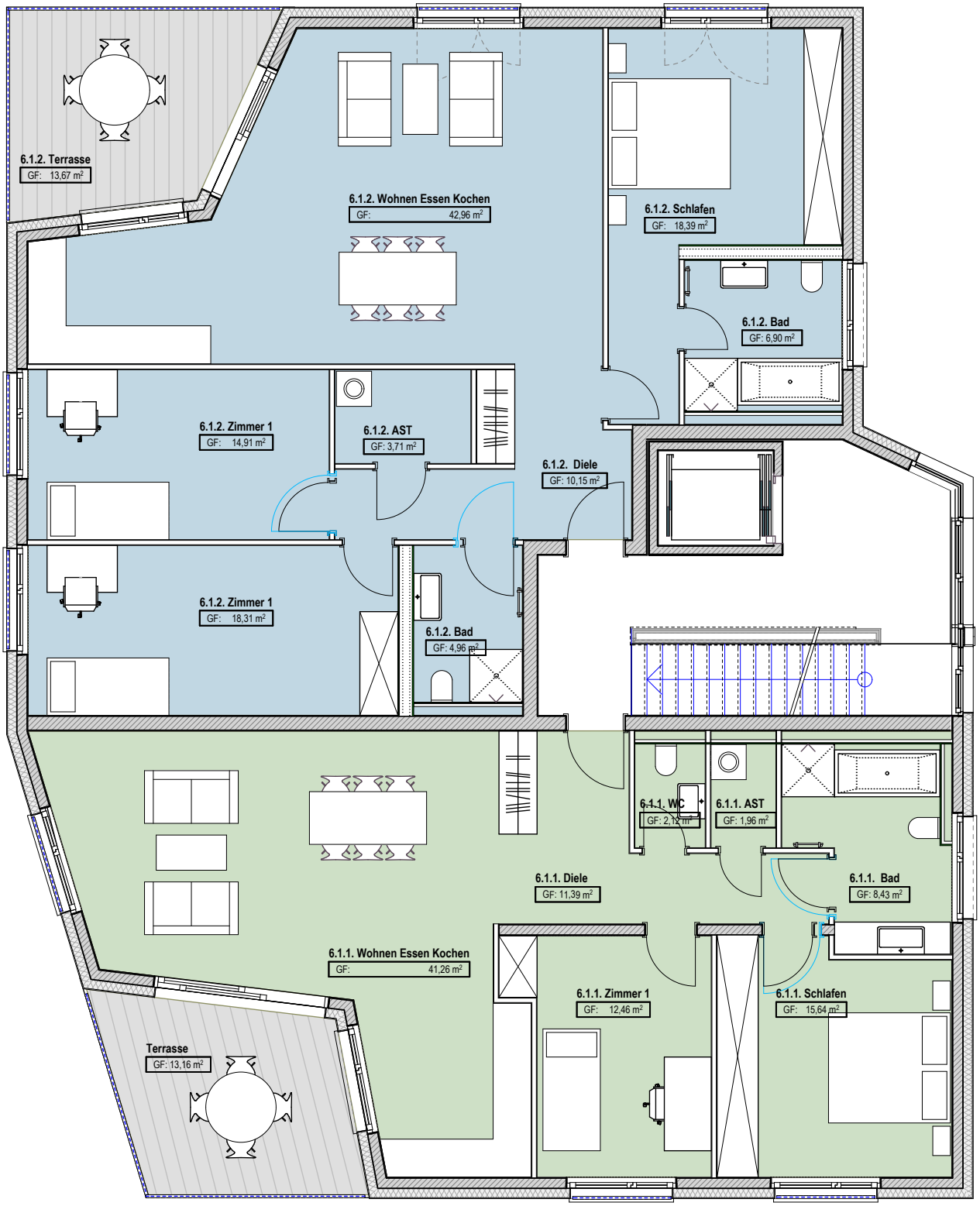

Quartiersentwicklung
Schillergärten Kronberg

Wilma Wohnen RM GmbH
Kuhwaldstraße 46
60486 Frankfurt

M 1:100 26.07.2017

Regelgeschoss Haus 5-6

wolfgang ott
dipl.-ing. architekt bda
katharinenstr. 14
61476 kronberg

06173 - 952227
info@ott-line.de

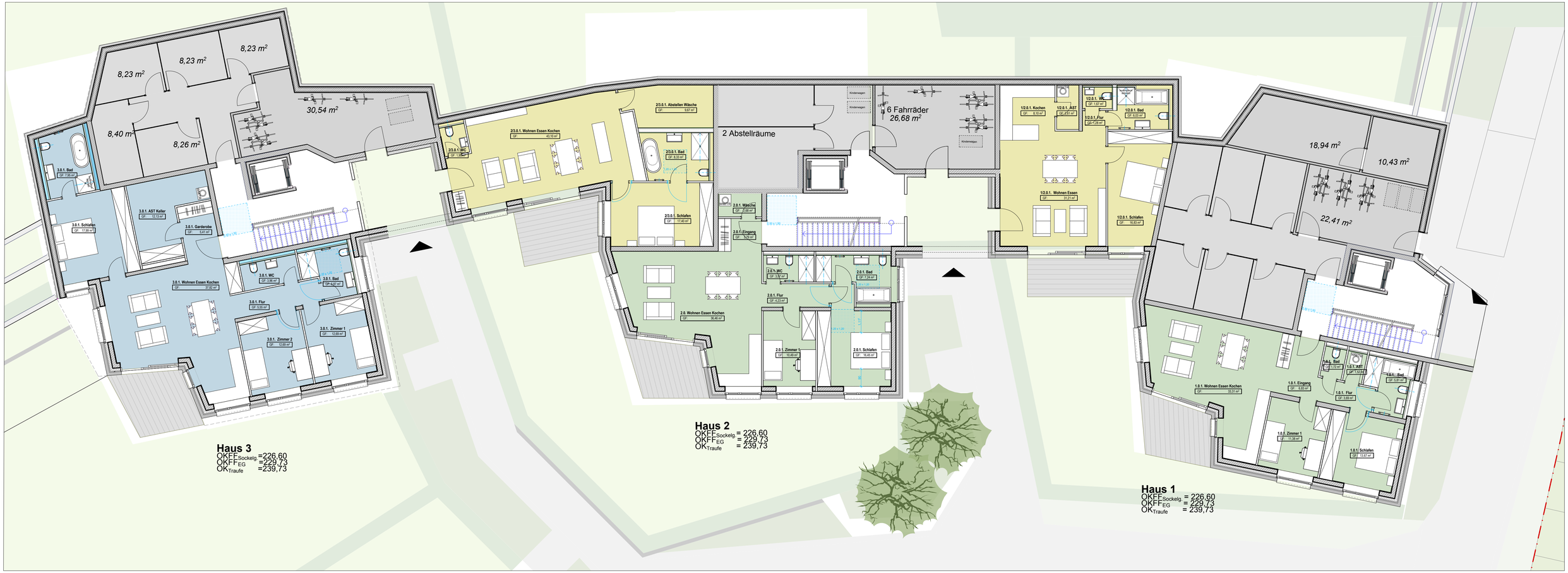

Quartiersentwicklung
Schillergärten Kronberg

#Grundstück Adresszeile 1
#Grundstück Ort

Wilma Wohnen RM GmbH
Kuhwaldstraße 46
60486 Frankfurt

M 1:100 26.07.2017

Sockelgeschoss

wolfgang ott
dipl.-ing. architekt bda
katharinenstr. 14
61476 kronberg

06173 - 952227
info@ott-line.de

Anzahl Stellplätze TG: 72
(davon 10 Behindertenparkplätze)
5 Stellplätze in Außenanlage
Stellplätze gesamt: 77

(Soll 2 Stellplätze / Wohneinheit)
37 WE = 74 Stellplätze
inkl. Besucherplätze

Parkplatzgröße
min. 5,50 x 2,65m
Fahrbahnbreite: 5,50m

BGF TG neu, ca. 2844 m²
reine TG Fläche ca. 2023 m²
(exkl. Nebenräume und TH Kerne)

Anzahl Kellerräume:
23 in der TG Ebene, 13 in der Sockelebene
gesamt: 36 (mit zus. 5 optionalen Abstellräumen)
Bedarf: 1 Raum / Wohnung x 35 WE = 35 Räume

Anzahl Fahrradabstellplätze (FAS)
18 in der TG Ebene in sep. Räumen,
72 bedarfsweise in den Kellerabteilen (bei Bedarf)
30 in der Außenanlage,
24 in der Sockelebene
gesamt: 144

Quartiersentwicklung Schillergärten Kronberg

Wilma

Wilma Wohnen RM GmbH
Kuhwaldstraße 46
60486 Frankfurt am Main

Tiefgarage M 1:200

27.04.2017 Offenlage

wolfgang ott
dipl.-ing. architekt bda
katharinenstr. 14
61476 kronberg

06173 - 952227
info@ott-line.de