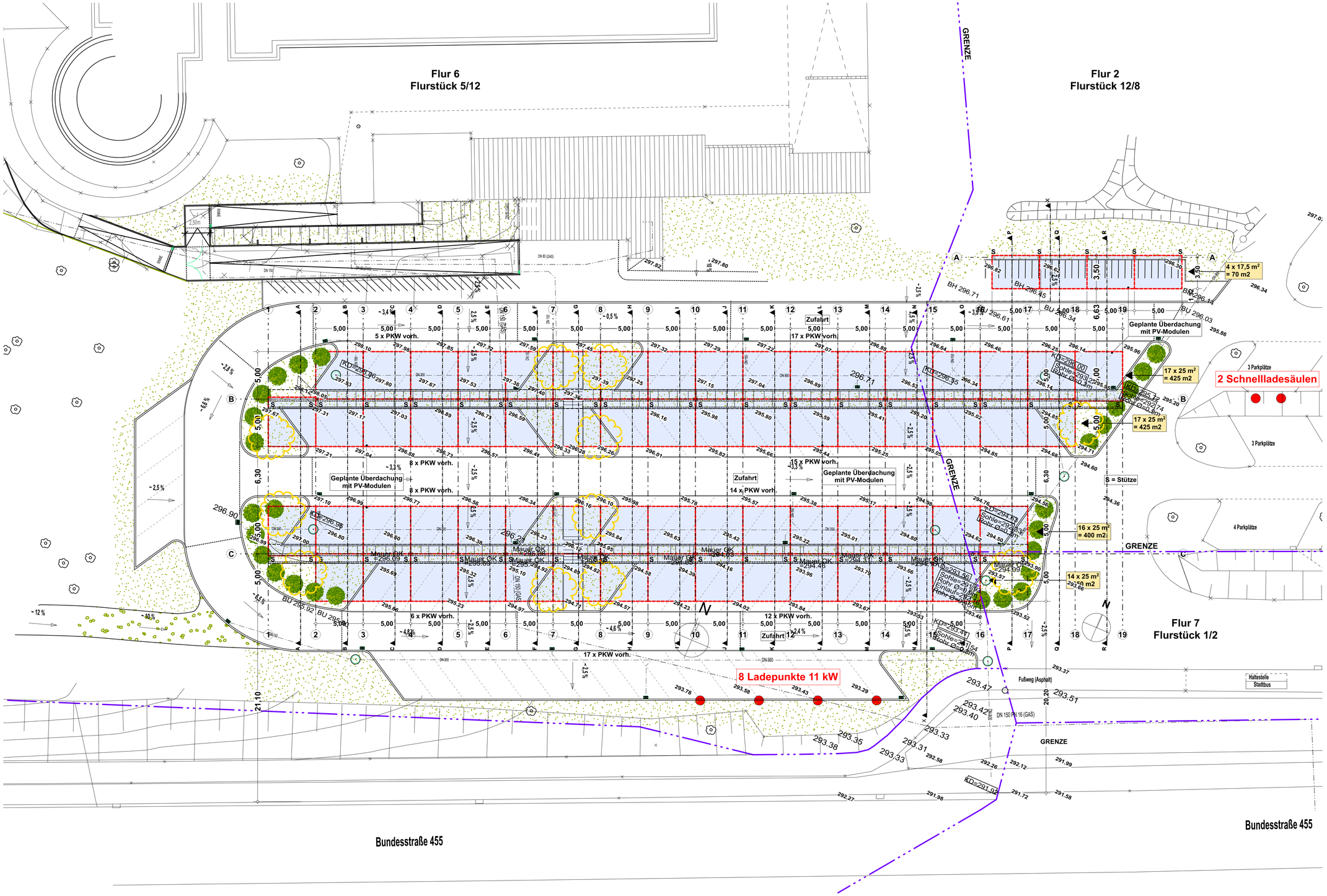

Legende

- Neu (geplante Überdachung mit PV-Modulen)
- Abbruch der best. Bepflanzung (Bäume)

DER BAUHERR :

DER ARCHITEKT :

BAUVORHABEN:
Errichtung einer PV-Carportanlage
am Waldschwimmbad Kronberg
Am Waldschwimmbad 1
61476 Kronberg im Taunus

BAUHERR:
Magistrat der Stadt Kronberg
Katharinenstrasse 7
61476 Kronberg

PLANBEZEICHNUNG:
GRUNDRISS

M :	DATUM :	GEZ :	BL.NR. :
1:200	03 / 2024		1

Michael Müller
Architekt
Am Schlosspark 17
65203 Wiesbaden
Fon: 0611 - 6900346
Fax: 0611 - 6900346
Mobil: 0170 - 1888965
m.mueller.planart@t-online.de

0. **Grundriss** **1:200**