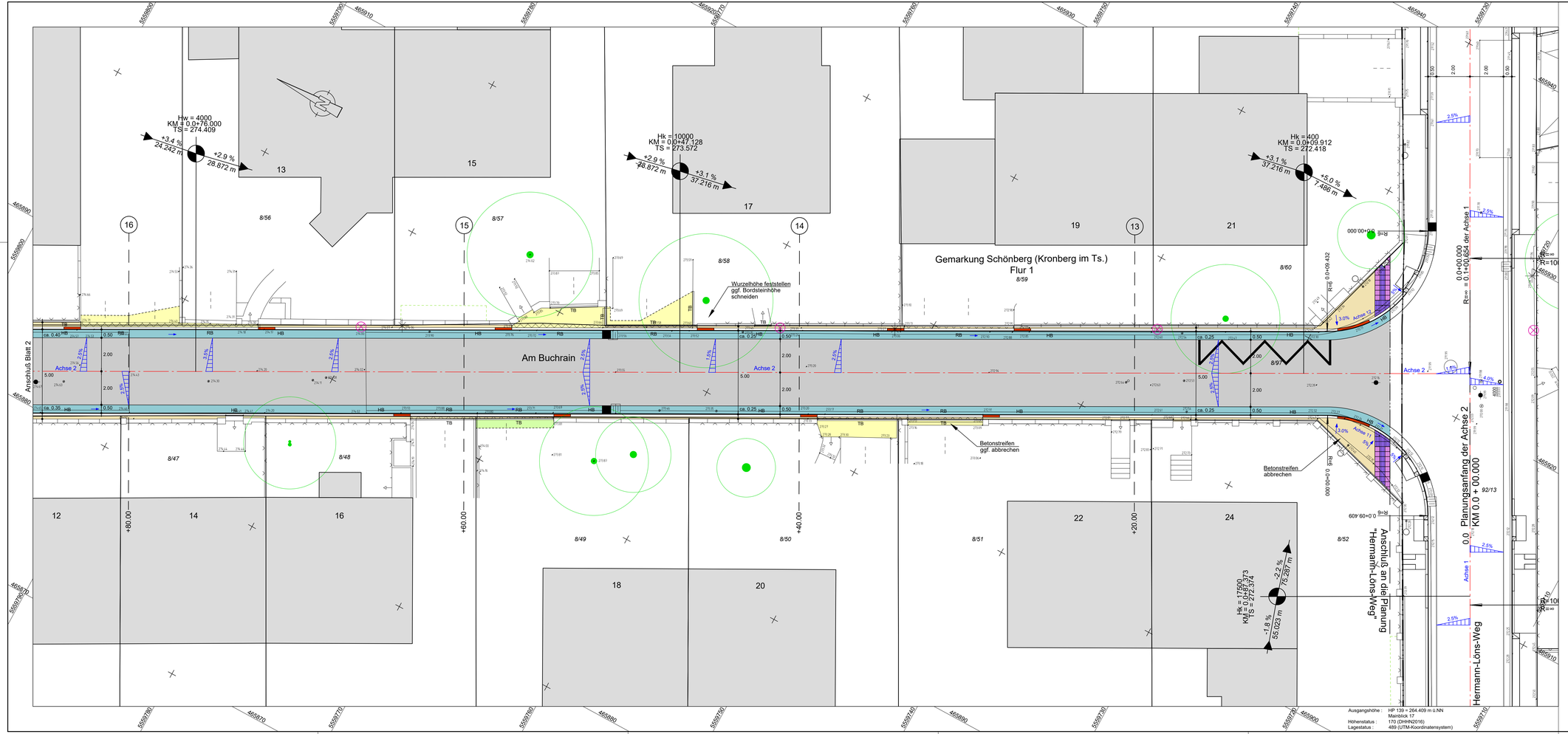

Zeichenerklärung

- Asphaltfahrbahn (Asphaltbeton AC 8 DN)
- Asphaltfahrbahn (Deckensanierung)
- Gehweg / Überfahrt (Betonsteinpflaster, grau (gestrahlt))
- Angleichung (wie vorhandenes Material)
- Grünstreifen
- Haltestelle (Betonsteinpflaster, rot (gestrahlt))
- Pflasterrinne (Betonsteinpflaster, grau)
- Noppenplatten 30x30 cm
- Rillenplatten 30x30 cm
- Einfahrtschwelle (Typ 45) mit Anschlusstein
- Kassler Rollbord mit Übergangssteinen
- Baum (grün) mit hochbelasteten Wurzelradius (braun) vorhanden / entfällt
- 14, 18, Rasen — Gehölz (Baum), Gehölz (Sträucher), Rasenflächen
- Baum geplant
- HB, TB, RW, RB / KSP — Hochbordstein, Tiefbordstein, Randwinkel, Rundbordstein, Kasseler-Sonderbord-Plus
- Übergangsbordstein (Hänger)
- Ablaufschacht
- Rinnenhochpunkt

Nr.	Art der Änderung	Datum	Name

BURGHOLZER-TRIEB
PARTNERSCHAFTSGESELLSCHAFT mbB
BERATENDE INGENIEURINNEN VBI
VERKehrsPLANUNG / TIEFBAUPLANUNG
VERMESSUNG / BAULEITUNG
E-MAIL: INGO@BURGHOLZER-TRIEB.DE
TELEFON: 06173 / 7242 - TELEFAX: 06173 / 5766
GESCHWISTER-SCHOLL-STR. 9 - 61476 KRONBERG IM TAUNUS

	Datum	Zeichen
bearbeitet	28.01.2022	Kov.
gezeichnet	28.01.2022	Kov.
geprüft	28.01.2022	

Stadt Kronberg im Taunus

Anlage : 5
Blatt Nr. : 1
Index :

Umgestaltung
Am Buchrain
zwischen
Hermann-Löns-Weg Haus Nr. 8 und 12
Ausführungsplanung

	Datum	Name
bearbeitet		
gezeichnet		
geprüft		

Lageplan
Maßstab: 1 : 100

Freigegeben:
Kronberg, den

Geprüft:
Kronberg, den

BURGHOLZER-TRIEB
BERATENDE INGENIEURINNEN VBI
61476 KRONBERG IM TAUNUS

	Datum	Name
gemessen	25.11.2019	Kovacic
bearbeitet	17.12.2019	Kucper
geprüft	17.12.2019	Trieb

Ploddatum: Freitag, 28. Januar 2022 10:12:02

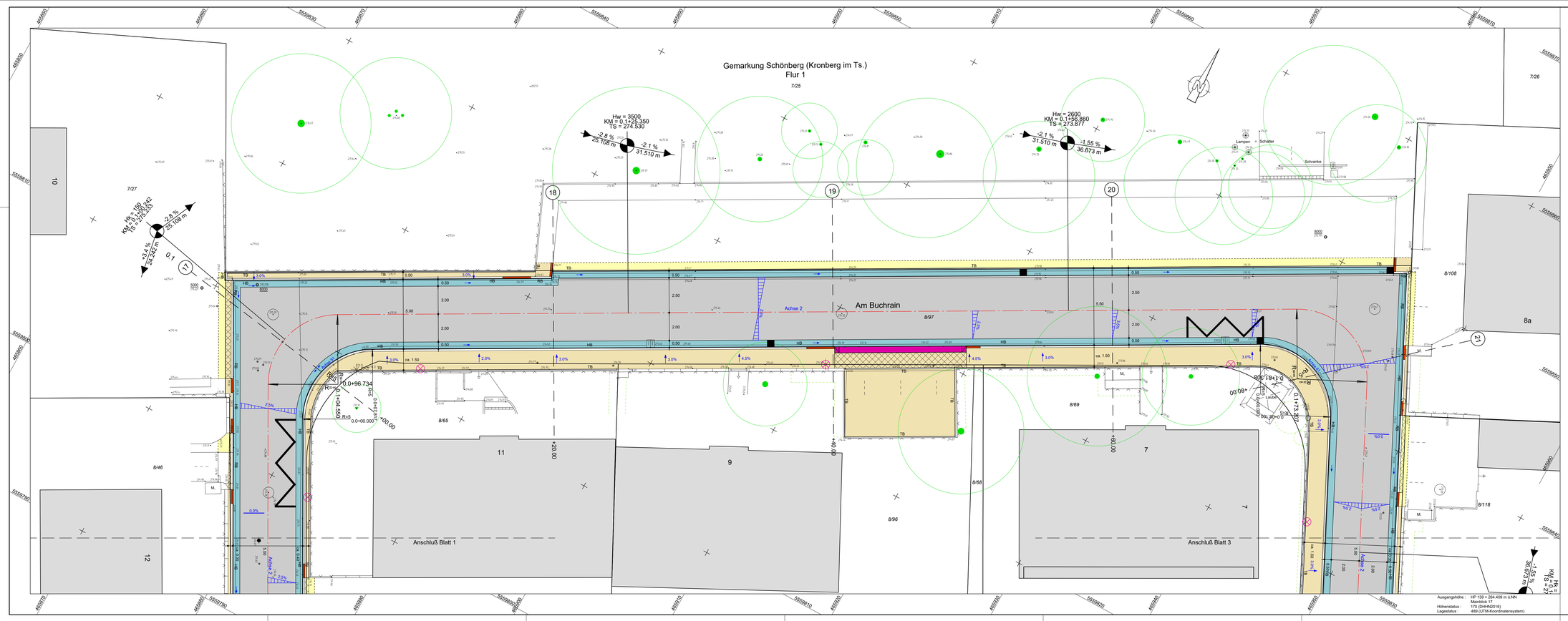

Zeichenerklärung

- Asphaltfahrbahn (Asphaltbeton AC 8 DN)
- Asphaltfahrbahn (Deckensanierung)
- Gehweg / Überfahrt (Betonsteinpflaster, grau (gestrahlt))
- Angleichung (wie vorhandenes Material)
- Grünstreifen
- Haltestelle (Betonsteinpflaster, rot (gestrahlt))
- Pflasterrinne (Betonsteinpflaster, grau)
- Noppenplatten 30x30 cm
- Rillenplatten 30x30 cm
- Einfahrtschwelle (Typ 45) mit Anschlusstein
- Kassler Rollbord mit Übergangsteinen
- Baum (grün) mit hochbelasteten Wurzelradius (braun) vorhanden / entfällt
- 14, 18, Rasen — Gehölz (Baum), Gehölz (Sträucher), Rasenflächen
- Baum geplant
- HB, TB, RW, RB / KSP — Hochbordstein, Tiefbordstein, Randwinkel, Rundbordstein, Kasseler-Sonderbord-Plus
- Übergangsbordstein (Hänger)
- Ablaufschacht
- Rinnenhochpunkt

Nr.	Art der Änderung	Datum	Name

BURGHOLZER-TRIEB
PARTNERSCHAFTSGESELLSCHAFT MBB
BERATENDE INGENIEURINNEN VBI
VERMESSUNG - TIEFBAUPLANUNG
VERMESSUNG - BAULEITUNG
EMAIL: INGBURGHOLZER-TRIEB.DE
TELEFON: 06173 / 7241 - TELEFAX: 06173 / 7238
GESCHWISTER-SCHOLL-STR. 6 - 61476 KRONBERG IM TAUNUS

	Datum	Zeichen
bearbeitet	28.01.2022	Kov.
gezeichnet	28.01.2022	Kov.
geprüft	28.01.2022	

Stadt Kronberg im Taunus

Anlage : 5
Blatt Nr. : 2
Index :

Umgestaltung
Am Buchrain
zwischen
Hermann-Löns-Weg Haus Nr. 8 und 12
Ausführungsplanung

	Datum	Name
bearbeitet		
gezeichnet		
geprüft		

Lageplan
Maßstab: 1 : 100

Freigegeben:

Kronberg, den

Geprüft:

Kronberg, den

BURGHOLZER-TRIEB
BERATENDE INGENIEURINNEN VBI
61476 KRONBERG IM TAUNUS

	Datum	Name
gemessen	25.11.2019	Kovacic
bearbeitet	17.12.2019	Kuoper
geprüft	17.12.2019	Trieb

Ausgangshöhe : HP 139 = 264.409 m ü.NN
Maerblick 17
Höhenstatus : 170 (DHHN2016)
Lagestatus : 489 (UTM-Koordinatensystem)

Plotdatum: Freitag, 28. Januar 2022 10:12:25

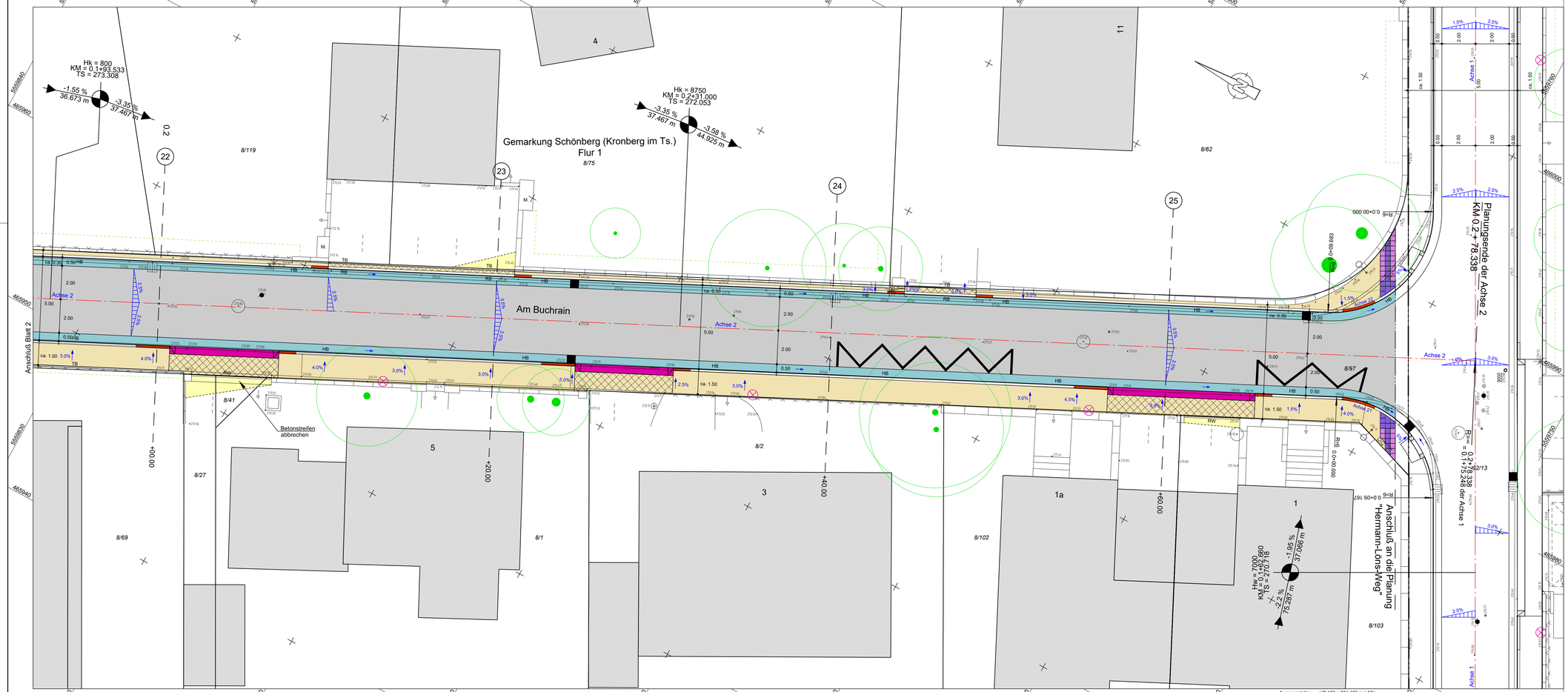

Zeichenerklärung

- Asphaltfahrbahn (Asphaltbeton AC 8 DN)
- Asphaltfahrbahn (Deckensanierung)
- Gehweg / Überfahrt (Betonsteinpflaster, grau (gestrahlt))
- Angleichung (wie vorhandenes Material)
- Grünstreifen
- Haltestelle (Betonsteinpflaster, rot (gestrahlt))
- Pflasterrinne (Betonsteinpflaster, grau)
- Noppenplatten 30x30 cm
- Rillenplatten 30x30 cm
- Einfahrtschwelle (Typ 45) mit Anschlusstein
- Kassler Rollbord mit Übergangssteinen
- Baum (grün) mit hochbelasteten Wurzelradius (braun) vorhanden / entfällt
- 14, 18, Rasen — Gehölz (Baum), Gehölz (Sträucher), Rasenflächen
- Baum geplant
- HB, TB, RW, RB / KSP — Hochbordstein, Tiefbordstein, Randwinkel, Rundbordstein, Kasseler-Sonderbord-Plus
- Übergangsbordstein (Hänger)
- Ablaufschacht
- Rinnenhochpunkt

Nr.	Art der Änderung	Datum	Name

BURGHOLZER-TRIEB
PARTNERSCHAFTSGESELLSCHAFT MBB
BERATENDE INGENIEURINNEN VBI
VERKEHRSPLANUNG / TIEFBAUPLANUNG
VERMESSUNG / BAULEITUNG
E-MAIL: INGO@BURGHOLZER-TRIEB.DE
TELEFON: 06173 / 7242 - TELEFAX: 06173 / 5766
GESCHWISTER-SCHOLL-STR. 9 - 61476 KRONBERG IM TAUNUS

	Datum	Zeichen
bearbeitet	28.01.2022	Kov.
gezeichnet	28.01.2022	Kov.
geprüft	28.01.2022	

Stadt Kronberg im Taunus

Anlage : 5
Blatt Nr. : 3
Index :

Umgestaltung
Am Buchrain
zwischen
Hermann-Löns-Weg Haus Nr. 8 und 12
Ausführungsplanung

	Datum	Name
bearbeitet		
gezeichnet		
geprüft		

Lageplan
Maßstab: 1 : 100

Freigegeben:
Kronberg, den

Geprüft:
Kronberg, den

BURGHOLZER-TRIEB
BERATENDE INGENIEURINNEN VBI
61476 KRONBERG IM TAUNUS

	Datum	Name
gemessen	25.11.2019	Kovacic
bearbeitet	17.12.2019	Kucper
geprüft	17.12.2019	Trieb

Ploddatum: Freitag, 28. Januar 2022 10:12:47