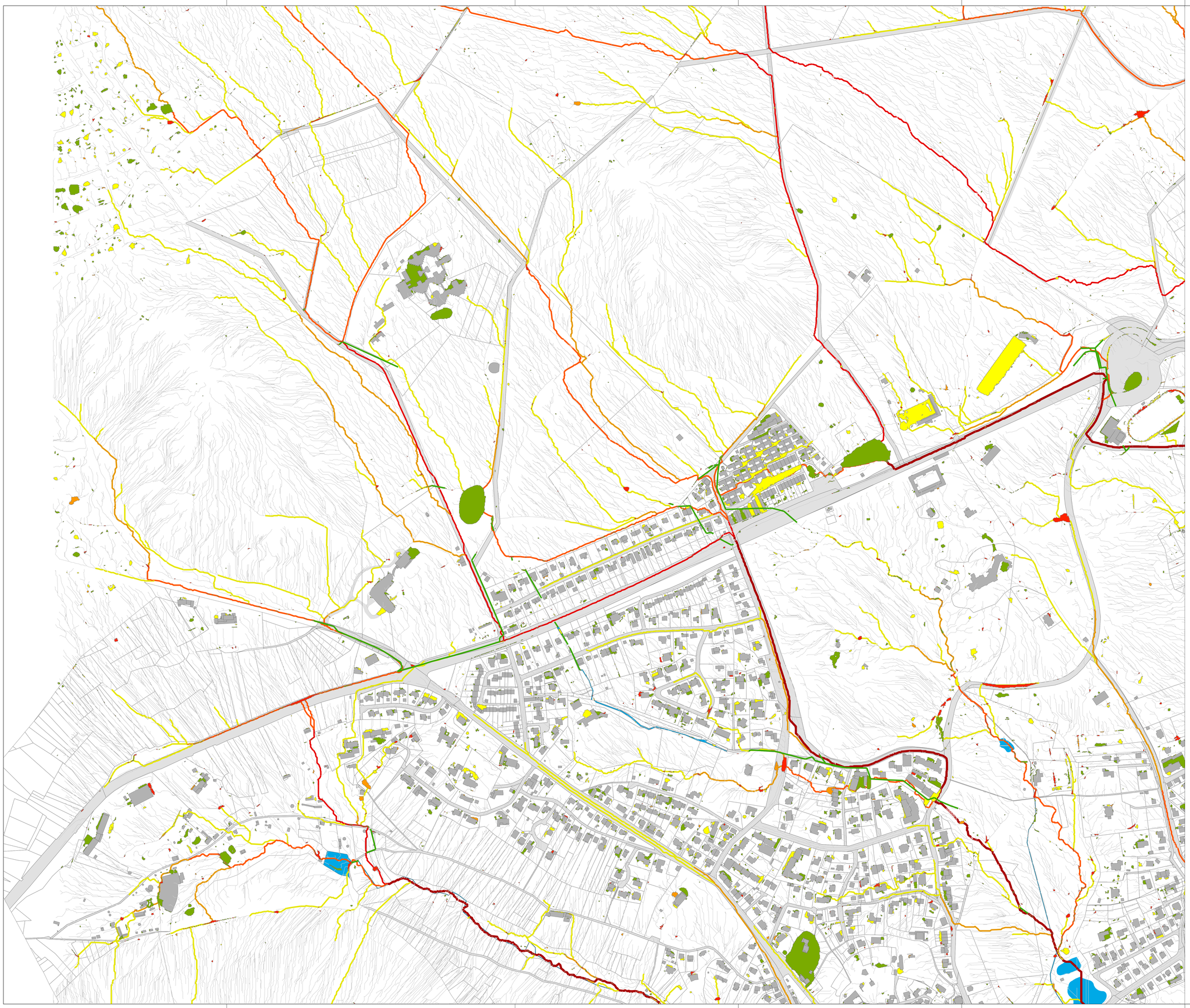

Legende:

Grundkarte

Digitale Stadtgrundkarte (DSGK) der Stadt Kronberg
[ALKIS, Stand 10/2018]

- Gebäude
- Flurstück
- Straße
- Gewässer

Überflutungsgefahr

(Bezug: spezifisches Retentionsvolumen)

- keine
- gering (> 500 m³/ha)
- mäßig (100-500 m³/ha)
- hoch (50-100 m³/ha)
- sehr hoch (< 50 m³/ha)

Überflutungsgefahr

(Bezug: akkumulierte EZG-Fläche)

- keine
- mäßig (1-5 ha)
- hoch (5-10 ha)
- sehr hoch (10-50 ha)
- extrem hoch (50-100 ha)
- > 100 ha

Sonstige

- Graben / Verrohrung

aquadrat ingenieure

aquadrat ingenieure GmbH | Raiffeisenstraße 20, 64347 Griesheim | Tel 06155 / 8445-0
info@aquadrat-ingenieure.de | aquadrat-ingenieure.de

Auftraggeber:
Stadtwerke Kronberg

Projekt:
Fortschreibung und Konkretisierung der Überflutungsvorsorge
für die Stadt Kronberg im Taunus

Planstatus:
Topografische Analyse (DGM 1mx1m)

Planinhalt:
Bewertung dder Überflutungsgefahr
- akkumulierte Einzugsgebietsfläche
  entlang eines Fließweges
- spezifisches Retentionsvolumen
  einer Senke
(Belastungsunabhängige Betrachtung)

- Kronberg (Nord) -

Projekt-Nr.:	21413-2
Plan-Nr.:	P4.1
Massstab:	1:2500
Bearbeitet:	nk
Gezeichnet:	nk
Geprüft:	ak
Stand:	27.03.2019